

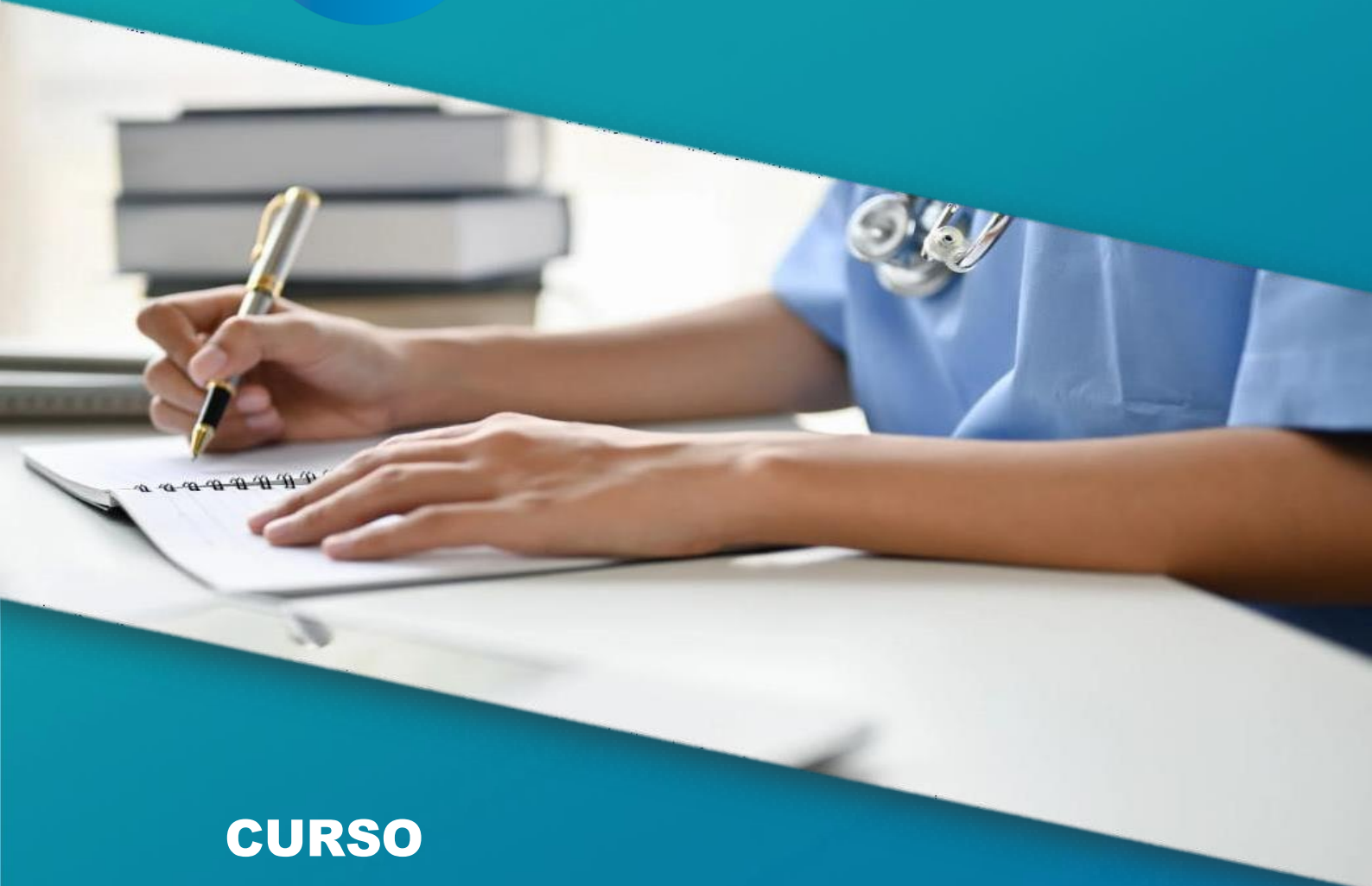

INSTITUTO
**SANTISIMA
TRINIDAD**



CURSO
ABORDAJE INTEGRAL DE
VIOLENCIA EN LA MUJER CON
ENFOQUE DE GÉNERO



sence

www.institutosantisimatrinidad.cl

ABORDAJE INTEGRAL DE VIOLENCIA EN LA MUJER CON ENFOQUE DE GÉNERO

**60 HORAS
PEDAGÓGICAS**

Este curso está orientado profesionales de todas las áreas con respecto a la relevancia de la violencia de género con relación a la mujer a lo largo del ciclo vital y cómo ha ido con el paso del tiempo tomando significado en las distintas etapas de la mujer. Con ello podremos aportar en cuanto a la educación, prevención y primera respuesta en casos de violencia a la mujer. más frecuentes del área y actualizando los conocimientos y el manejo de anticoncepción y de pacientes en periodo del climaterio.

Objetivo general

Entregar las herramientas a los profesionales para la correcta pesquisa, prevención, educación y respuesta rápida ante eventos o posibles eventos de violencia contra la mujer durante el ciclo vital, basándose en los conceptos y normas actualizadas que buscan proteger y crear estrategias para disminuir esta gran brecha en equidad de género.

Objetivos específicos

- Conocer la contextualización y conceptos sobre la violencia en la mujer con enfoque de género.
- Conocer las leyes y normativas actualizadas con respecto al manejo legal frente a situaciones de violencia.
- Aplicar estrategias de detección, promoción, prevención y educación en el marco de la violencia a la mujer con enfoque de género.
- Abordar los distintos tipos de violencia generada contra un individuo y como esta repercute en el género femenino.
- Conocer la perspectiva de la violencia de la mujer desde la infancia y cómo prevenir eventos mediante estrategias parentales y comunitarias de la protección.

Dirigido a estudiantes, licenciados y profesionales de la Salud

CONTENIDOS

Módulo 1: Introducción a la violencia y brechas de género.

- Violencia: conceptos y revisión bibliográfica.
- Enfoque de género: conceptos y nociones básicas para su entendimiento.
- Violencia de género: Definiciones y tipos de violencia contra la mujer.
- Distinción entre violencia contra las mujeres y violencia intrafamiliar.
- Violencia de género y Derechos Humanos.
- Brechas de género en Chile y rol de la mujer en la fuerza laboral.

Módulo 2: Abordaje y marco legal en la violencia contra la mujer.

- Prevalencia y datos relevantes de la violencia contra la mujer en el ciclo vital.
- Marco jurídico nacional e internacional asociado a la discriminación y violencia contra las mujeres.
- Regulación legal de la violencia contra las mujeres en el contexto intrafamiliar y pololeo en Chile y medidas de protección.
- Acceso a la justicia en otras manifestaciones y contextos de violencia contra las mujeres.

Módulo 3: Detección, prevención y abordaje frente a la violencia Contra la mujer.

- Violencia de género como problema de salud pública.
- Elementos para la detección de casos de violencia contra las mujeres en contexto de pareja y expareja.
- Factores de riesgo en mujeres que viven o han vivido violencia de género.
- Evaluación de riesgo.
- Abordaje de casos de violencia de género contra las mujeres.
- Intervención del equipo multidisciplinario.

Módulo 4: Abordaje de la violencia de género en la infancia y adolescencia.

- Violencia de género e infancia.
- Estrategias (UNICEF) de prevención de la violencia en la infancia.
- Influencia de las competencias de padres y madres para el cuidado, protección y educación de hijas e hijos. (educación y crianza).
- Estrategias para incidir en la modificación de actitudes y normas sociales que fomentan la violencia y discriminación hacia niñas, niños y adolescentes.

MODALIDAD ASINCRÓNICA

Este tipo de modalidad es un curso de autogestión del aprendizaje donde el estudiante tendrá acceso 24/7 a la plataforma y encontrará el material de estudio para descarga para visualizar tanto en dispositivos fijos como móviles, así como también el material de lectura complementaria que te ayudará a profundizar en las temáticas abordadas en el curso. Este acceso será concedido durante un periodo máximo de 90 días, donde tendrás acceso a clases en formato video. Durante este tiempo podrás realizar las evaluaciones correspondientes y una vez finalizado el curso tendrás acceso inmediato a la descarga de tu certificado de aprobación.

REQUISITOS DE APROBACIÓN

Desarrollar todas las Actividades Académicas de carácter obligatorio:

- Análisis de paper.
- Caso clínico.
- Test parcial.
- Test global.

CERTIFICACIÓN

El certificado del curso es generado automáticamente una vez cumplido los requisitos de aprobación y es otorgado por Instituto Santísima Trinidad Ltda. Organismo técnico de Capacitación (OTEC) certificado por la Norma Chilena 2728. del año 2015 y reconocido por el Servicio de Capacitación y empleo de Chile (SENCE). **El Certificado o diploma incluirá:**

- Nombre del Diplomado o Curso.
- Número de horas pedagógicas de capacitación (Fecha de inicio y término).
- Nota de aprobación.
- Porcentaje de asistencia.
- Nombre y Rut del alumno.

Certificación automática al aprobar el curso

Nota de aprobación de 5.0 en escala de 1.0 a 7.0





INSTITUTO
**SANTISIMA
TRINIDAD**



coordinacion@santisimatrinidad.cl

Camino Nonguén #2050, Oficina 1, Concepción



sence

www.institutosantisimatrinidad.cl