

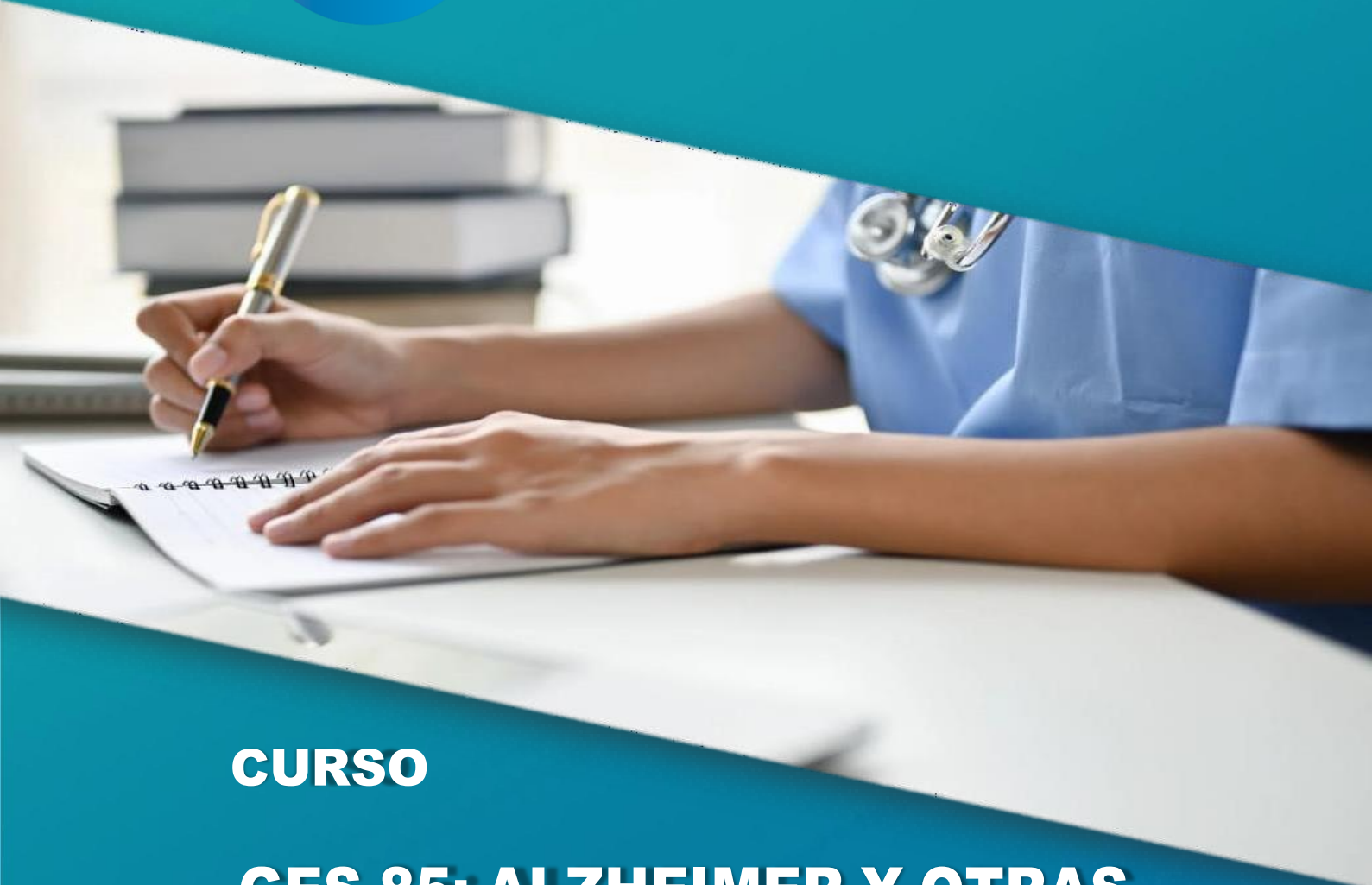

INSTITUTO
**SANTISIMA
TRINIDAD**



CURSO

**GES 85: ALZHEIMER Y OTRAS
DEMENCIAS**



sence

www.institutosantisimatrinidad.cl

GES 85: ALZHEIMER Y OTRAS DEMENCIAS

**40 HORAS
PEDAGÓGICAS**

Las garantías GES juegan un papel relevante en la incorporación de patologías al sistema de salud, donde se genera la oportunidad de crear una red de equipos profesionales capacitados para el manejo de estos problemas, específicamente el manejo integral de las patologías de salud mental como es el Alzheimer y otras demencias, acercándolos a la comunidad e integrando a la familia dentro del contexto del modelo de atención en salud.

Objetivo general

Los profesionales adquirirán conocimientos y habilidades en el proceso diagnóstico de la demencia, que va desde la detección de la sospecha de demencia, la recolección de los antecedentes para confirmar o no la presencia de la enfermedad y el espacio de evaluación y confirmación diagnóstica.

Objetivos específicos

- Conocer los aspectos generales y específicos de las garantías GES, específicamente en GES 85 (Alzheimer y otras demencias)
- Fortalecer en los profesionales los conocimientos con relación a la sospecha del diagnóstico de Alzheimer y otras demencias.
- Aplicar e interpretar test neurocognitivos, funcionales y de conducta para favorecer a los profesionales la evaluación diagnóstica enmarcada dentro del GES 85, así como la pesquisa oportuna y sobrecarga del cuidador.
- Mejorar la capacidad resolutoria de los equipos de APS con relación a la detección de sospecha y procesos diagnósticos del GES N°85.

Dirigido a estudiantes, licenciados y profesionales de la Salud



CONTENIDOS

Módulo 1: Alzheimer y otras demencias

- Prevalencia de las patologías de salud mental en el adulto mayor
- Epidemiología de la demencia
- Tipos, fases, síntomas psicológicos y conductuales de la demencia
- Envejecimiento cognitivo normal.
- Impacto familiar y social de la patología de Alzheimer y demencias

Módulo 2: Aspectos conceptuales y flujograma de GES N°85.

- Antecedentes de Alzheimer y otras demencias en el marco de GES N°85
- Plan nacional de demencia MINSAL
- Canasta de prestaciones en APS y sus garantías
- Flujograma de atención en red y APS
- Programa más adulto mayor autovalente
- Apoyo a la dependencia severa
- Rehabilitación integral
- Flujograma de derivación (SENAMA, DIDECO, SENADIS, of. Municipales de discapacidad y adulto mayor)
- Modelo de atención integral (ECICEP)
- Continuidad de atención en la persona con demencia

Módulo 3: Manejo en el climaterio y menopausia

- Consulta de morbilidad por sospecha
- EMPA
- EFAM
- Minimental abreviado y extendido
- Pfeffer
- Test Zarit de sobrecarga del cuidador.

MODALIDAD ASINCRONICA

Este tipo de modalidad es un curso de autogestión del aprendizaje donde el estudiante tendrá acceso 24/7 a la plataforma y encontrará el material de estudio para descarga para visualizar tanto en dispositivos fijos como móviles, así como también el material de lectura complementaria que te ayudará a profundizar en las temáticas abordadas en el curso. Este acceso será concedido durante un periodo máximo de 90 días, donde tendrás acceso a clases en formato video. Durante este tiempo podrás realizar las evaluaciones correspondientes y una vez finalizado el curso tendrás acceso inmediato a la descarga de tu certificado de aprobación.

REQUISITOS DE APROBACIÓN

E Desarrollar todas las Actividades Académicas de carácter obligatorio:

- Análisis de paper
- Caso clínico
- Test parcial
- Test global

CERTIFICACIÓN

El certificado del curso es generado automáticamente una vez cumplido los requisitos de aprobación y es otorgado por Instituto Santísima Trinidad Ltda. Organismo técnico de Capacitación (OTEC) certificado por la Norma Chilena 2728. del año 2015 y reconocido por el Servicio de Capacitación y empleo de Chile (SENCE). **El Certificado o diploma incluirá:**

- Nombre del Diplomado o Curso.
- Número de horas pedagógicas de capacitación (Fecha de inicio y término).
- Nota de aprobación.
- Porcentaje de asistencia.
- Nombre y Rut del alumno.

Certificación automática al aprobar el curso
Nota de aprobación de 5.0 en escala de 1.0 a 7.0





INSTITUTO
**SANTISIMA
TRINIDAD**



coordinacion@institutosantisimatrinidad.cl

Camino Nonguén #2050, oficina 1, piso 1, Concepción.



sence

www.institutosantisimatrinidad.cl